

Datos del Viaje. -

Me gustaría invitaros a tod@s a realizar y disfrutar de esta aventura que programo para la festividad de Carnavales... **Febrero del 2.024** (S_10 - D_11 - L_12 - M_13). Partiremos a las 16:00 y regresaremos a las 18:00 horas en Barco (Fred Olsen). Iremos 4 personas por cada coche y nos alojaremos en el **Albergue San José de los Llanos** en régimen de Media Pensión más los Picnic para las rutas. Las reservas ya están hechas y las plazas son limitadas (16). Actividad organizada por el Grupo Montañero Gran Canaria y coordinada por el **monitor Carlos Hdez.**

1. Parque Nacional del Teide.

2. Parque Rural de Anaga.



Reserva Natural Especial del Chinyero

iii APÚNTATE YA Y NO ESPERES A QUE TE LO CUENTEN... !!!





1. Los interesados deben de mandar un correo al Grupo Montañero Gran Canaria con los siguientes datos:

- **Para.:** gmgrancanaria@gmail.com
- **Asunto.:** Viaje Entre Volcanes
- **Texto.:** Nombre y Apellidos con teléfono de contacto.
- **Ficheros adjuntos.:**
 - ❖ Fotografía o fichero PDF del DNI (Ambas caras)
 - ❖ Fichero PDF de la Licencia Federativa (Ambas caras)

2. Forma de Pago.-

Importe.: **225 Euros.**

Transferencia a.

Fecha límite del Ingreso.:

Hasta el 31 / Ene

IBAN / BIC:

ING 

IBAN

ES80 1465 0220 77 1726048233

BIC

INGDESMMXXX

(Incluye Barco Ida / Vuelta + Desplazamientos Coches + Alojamiento M/P + Picnic).

POR FAVOR, REALIZAR LA TRANSFERENCIA LO ANTES POSIBLE.-

Notas sobre el Pago.:

A partir del **Jueves 1 de Febrero** no se devolverá ningún importe ya que emitiré los billetes de los Barcos y confirmaré las reservas. NO se puede cambiar el nombre del titular de la reserva.

3. Para poder asistir a la actividad es obligatorio ser Socio del Grupo Montañero Gran Canaria y tener la Licencia Federativa de Montañismo en vigor.

4. Las plazas son limitadas. Se tendrá en cuenta el riguroso orden de la fecha de envío. Máx. 16 Plazas.

5. Fecha límite de inscripción.: Hasta el Miércoles 31 de Enero del 2.024.

El monitor (Carlos Hdez) después de comprobar los emails recibidos de inscripción y las transferencias se pondrá en contacto con cada participante para aclararles cualquier duda que tuvieran sobre la actividad.

iii SÓLO FALTAS TÚ... !!!

Importe de la actividad... 225 € por participante

Incluye.:

1. Pasaje de Ida & Vuelta en Barco (Fred Olsen)
 - Ida.: 10/Febrero (Sábado)__16:00 horas
 - Vuelta.: 13/Febrero (Martes de Carnaval)__18:00 horas
2. Desplazamientos... Coches (4 personas) + Gasolina
 - Desplazamientos para rutas
3. Alojamiento Albergue San José de los Llanos
 - Media Pensión (Cena y Desayuno)
 - Desayuno__ 7:30 am / Cena__ 20:00 pm
 - Habitación de 3 literas con baño compartido__ 6 personas
 - Picnic para tres rutas
 - Bocado + Pieza de fruta + Bot. Agua 1.5l + Chokolatina (Domingo & Lunes)
 - Pieza de fruta + Bot. Agua 1.5l + Chokolatina (Martes)
4. Monitor / Guía... Carlos E. Hdez Díaz

No Incluye.:

1. Cualquier gasto extra que no esté indicado en la lista anterior...
 - El importe de la comida de cierre de actividad del último día.
 - Martes - Almuerzo a las 14:30 en el Rest. Fleytas (El Tanque)
 - Botellitas de vino y picoteos / Cenas románticas con flores y bombones
 - Masajes Relajantes y aperturas de Chakras, etc.

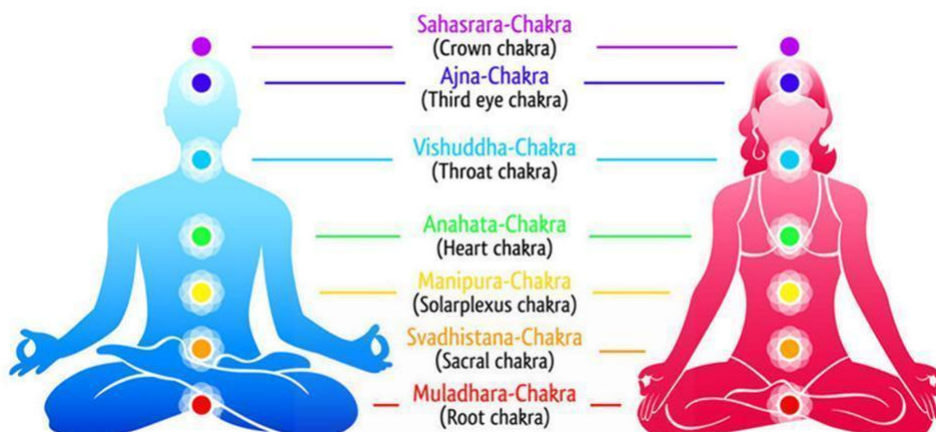

Introducción. -

La Reserva Natural Especial del Chinyero está situada en el Noroeste de la isla, en la dorsal de Abeque (Teno).

En total cuenta con 14 conos volcánicos repartidos por la reserva que representan la mejor expresión del vulcanismo reciente de Tenerife. Conforma así un paraje de gran belleza y alto valor científico, que a su vez es el portador de una de las mayores tragedias de las islas, la destrucción de Garachico.

- (1). Mtña del Banco __ (2). Mtña Negra __ (3). Mtña las Flores __ (4). Mtña Chinyero __ (5). Mtña la Corredera __ (6). Mtña de Abeque
(7). Mtña Boca Cangrejo __ (8). Mtña de los Poleos __ (9). Mtña de la Cruz __ (10). Mtña del Estrecho __ (11). Mtña Bilma __ (12). Mtña de Los Tomillos
(13). Mtña Tomaseche __ (14). Mtña del Topo __ (A). Z. R. Arenas Negras __ (B). Mtña Bencheque __ (C). Mtña Liferte __ (D). Mtña Cueva del Ratón**

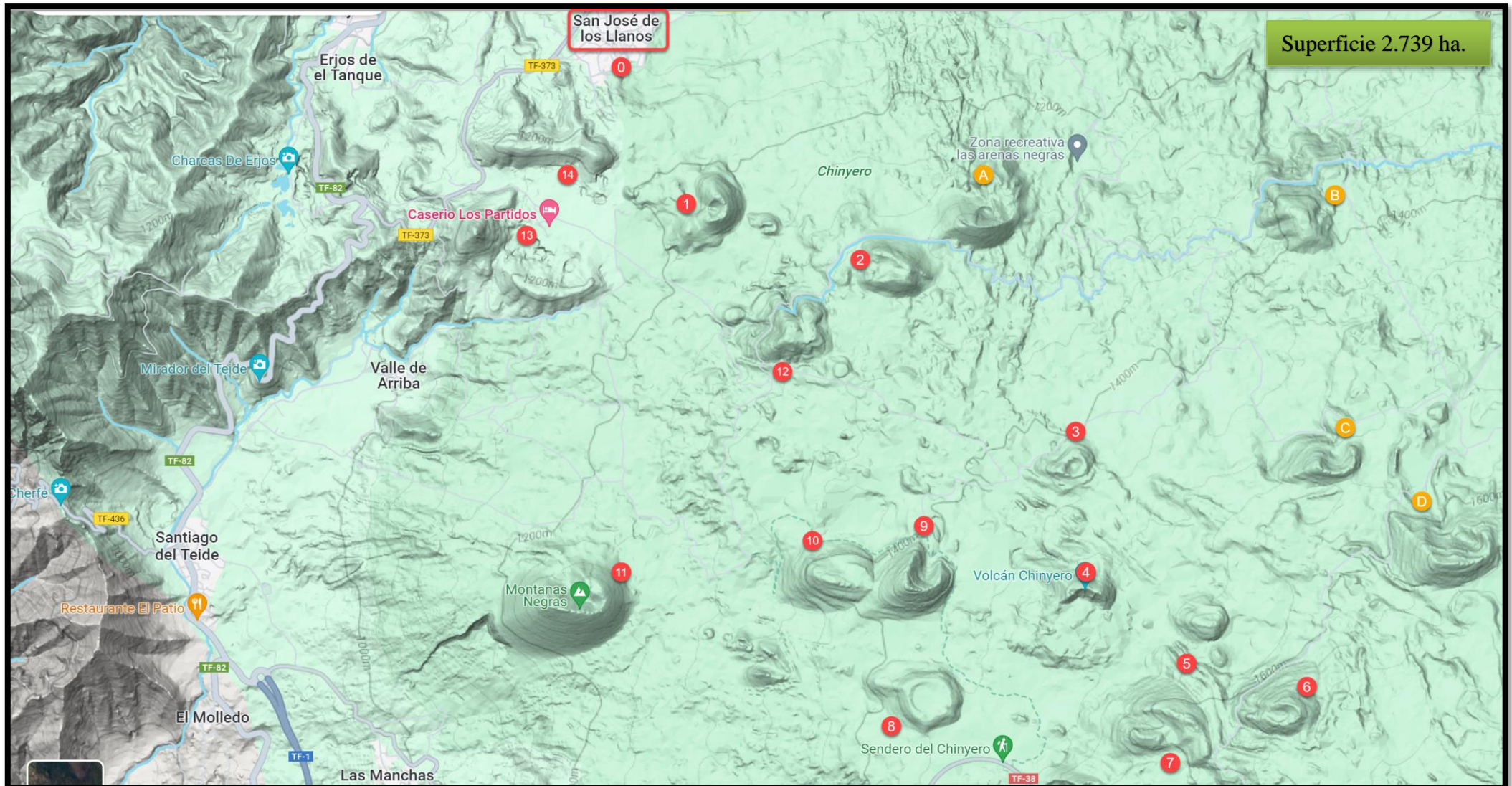

Volcán de Arenas Negras
o de Garachico (1706)

Chinyero (1909)

DOLSAL DE PEDRO GIL

EL TEIDE

LAS CANADAS

Montaña de Arafo
(1705)

PICO VIEJO

Volcan de Fasnía (1705)

DORSAL DE ABEQUE

Volcan de Siete Fuentes (1705)

Chahorra (1798)

Boca Cangrejo (1492?)

Clic
Aquí

Erupciones Históricas en Tenerife...

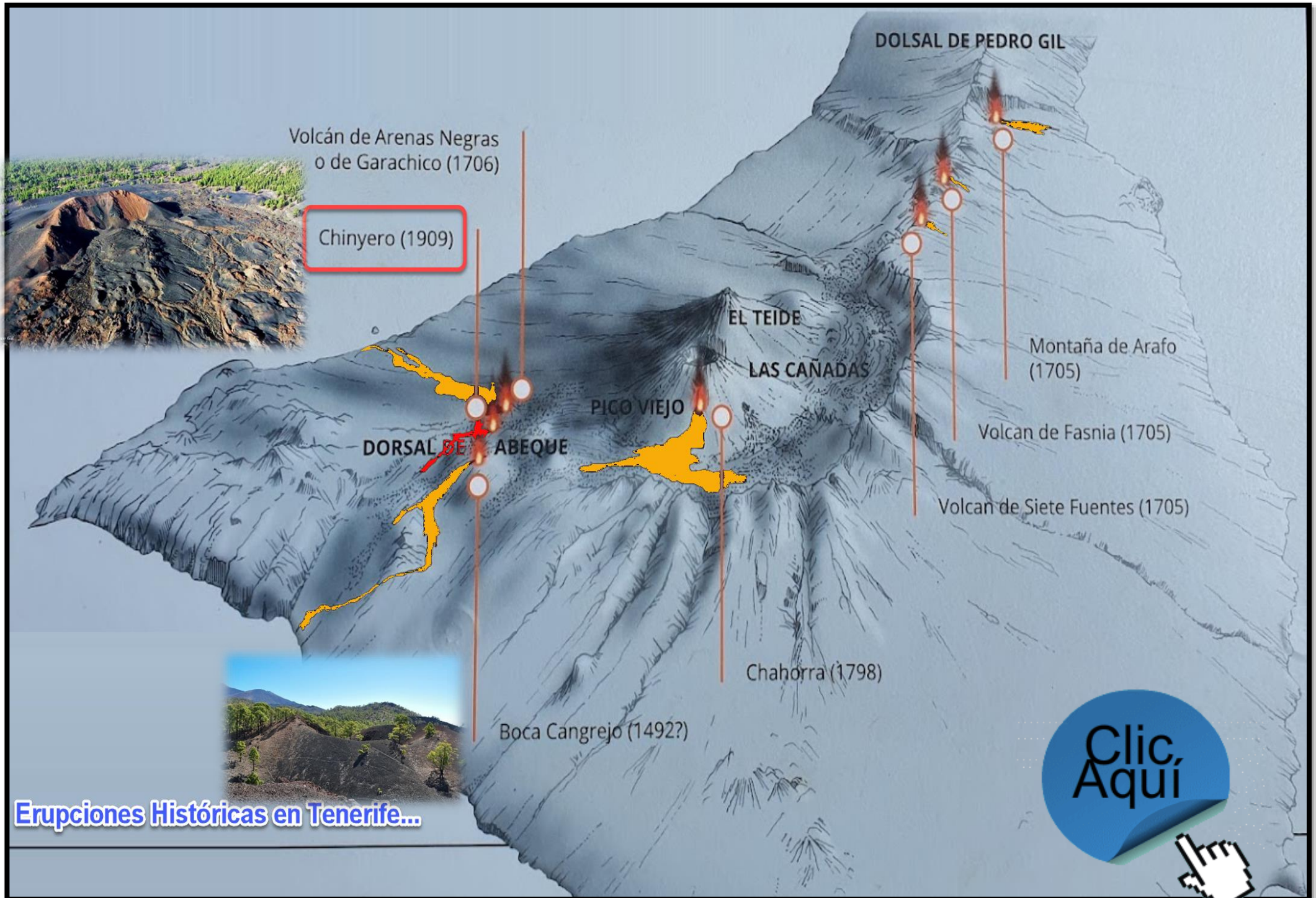

Fragmento del relato histórico.: “ 18 de Noviembre de 1.909...”

[Clic para visualizar vídeo . . .](#)



(...) “Entonces dio un burrido muy grande y los escobones saltaron al aire entre el humo y la tierra. Pero no se veía nada de fuego. Los escobones subieron como tres pinos de los más altos, revueltos con tierra negra y colorada. También salían piedras grandes y todo al llegar arriba, se extendían y nos caían arenillas encima, tan calientes que no se podían aguantar en la mano. Primero reventó en el mismo morro de [montaña del Chinyero](#) donde había un hoyito de volcán. La otra boca que hay separada se formó al atardecer” (...)

11:00 de la mañana. . . El Gobernador Civil en Santa Cruz de Tenerife recibe un telegrama del alcalde de Icod de los Vinos.:

“Según informes telefónicos recibidos hay señales evidentes erupción volcánica faldas sur Teide en [montaña las Cruces](#). Acabo llamar Alcalde Guía por teléfono para conferenciar. Comunicaré V. E. toda clase detalles relativos tranquilidad este vecindario. Ruégueme declare permanente esta oficina telegráfica.”

17:50 horas. . . El alcalde pedáneo de La Vega informa al del pueblo de Icod de la aparición de humo, acompañado de ruido, sobre las [montañas de Bencheque y La Botija](#). Creen que son sacudidas sísmicas. Alerta de la gran alarma que existe entre los habitantes de la parte alta del Valle.

18:30 horas. . . El alcalde de Icod, que ha recibido una llamada del del Valle de Santiago, transmite por telegrama al Gobernador Civil nueva información. Hay grandes detonaciones en las proximidades de [Chajorra](#). Solicita la llegada de vehículos, así como la de dos buques para, en caso necesario, iniciar evacuación del valle desde la Playa de San Marcos.

18:45. . . Llega un nuevo telegrama, esta vez del alcalde de Garachico.:

“Cunde alarma este pueblo por haber explotado [montaña denominada de las Flores](#), la cual arroja materias incandescentes. Se ignora qué dirección tomó lava. Envío personas indagar sucesos. Daré cuenta tan pronto averigüe”.

23:20. . . El alcalde de Icod vuelve a informar.:

“Peones que bajan montaña, asegúranme que lava corre dirección Santiago por [barranco Los Ovejeros](#). Este dato coincide con Guía, quien comunica que por [montaña Chinyero](#) se ve ya correr franca la lava hacia dicho pueblo, el de Santiago”.

Sólo acababa de empezar la “fiesta”. **Es el primero de los 10 días que duró nuestra última erupción volcánica.** Afortunadamente, la incertidumbre inicial dio paso a la tranquilidad, la curiosidad y el asombro. Esto escribía el Diario “El Progreso” el 25 de noviembre de 1.909.:

“Los turistas que antes iban a Nápoles y a Sicilia, ya vendrán aquí a ver y contemplar las portentosas llamaradas que nos unen con el cielo, esparciendo en el espacio un reguero de luces de tan extraños colores, que son el asombro de propios y extraños. ¡Vengan pues, los amantes de la naturaleza, a contemplar tal maravilla para que luego sus plumas de oro y sus lenguas de sabios digan al mundo civilizado que en Tenerife, la Isla de los inmensos jardines, de los climas suaves, del ambiente vivificante, de las nieves perpetuas, de las aguas cristalinas, de los barrancos profundos, de los valles perfumados, del Teide gigante, no se pone ya el sol; de día el astro luminoso; de noche, la inmensa llamarada de [la cima del Chinyero](#).”

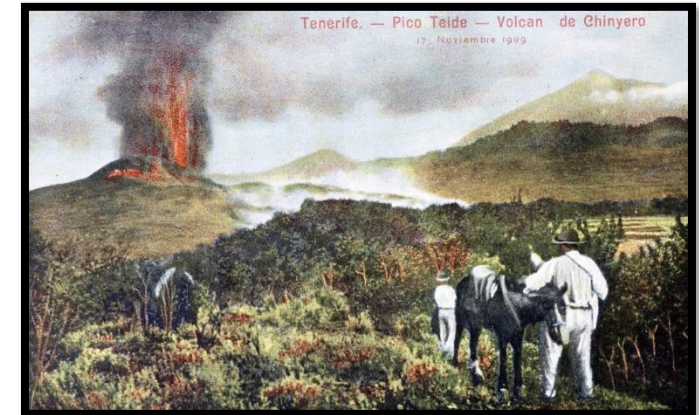



La actividad constará de tres rutas...

La primera nos desplazaremos en coche para realizar una ruta circular saliendo de ...

- (1) **Zona Recreativa de Chío** - (2) Cueva de Samara - (3) Mtña Cascajo - (4) Mtña de las Cuevitas
 (5) Mtña Corredera - (6) Árboles Gigantes - (7) **Volcán Boca Cangrejo** - (8) Mtña los Guirres) y regresar (14,4 Km)



Ruta-1__Entre Volcanes - Boca Cangrejo __ 14,4 Km

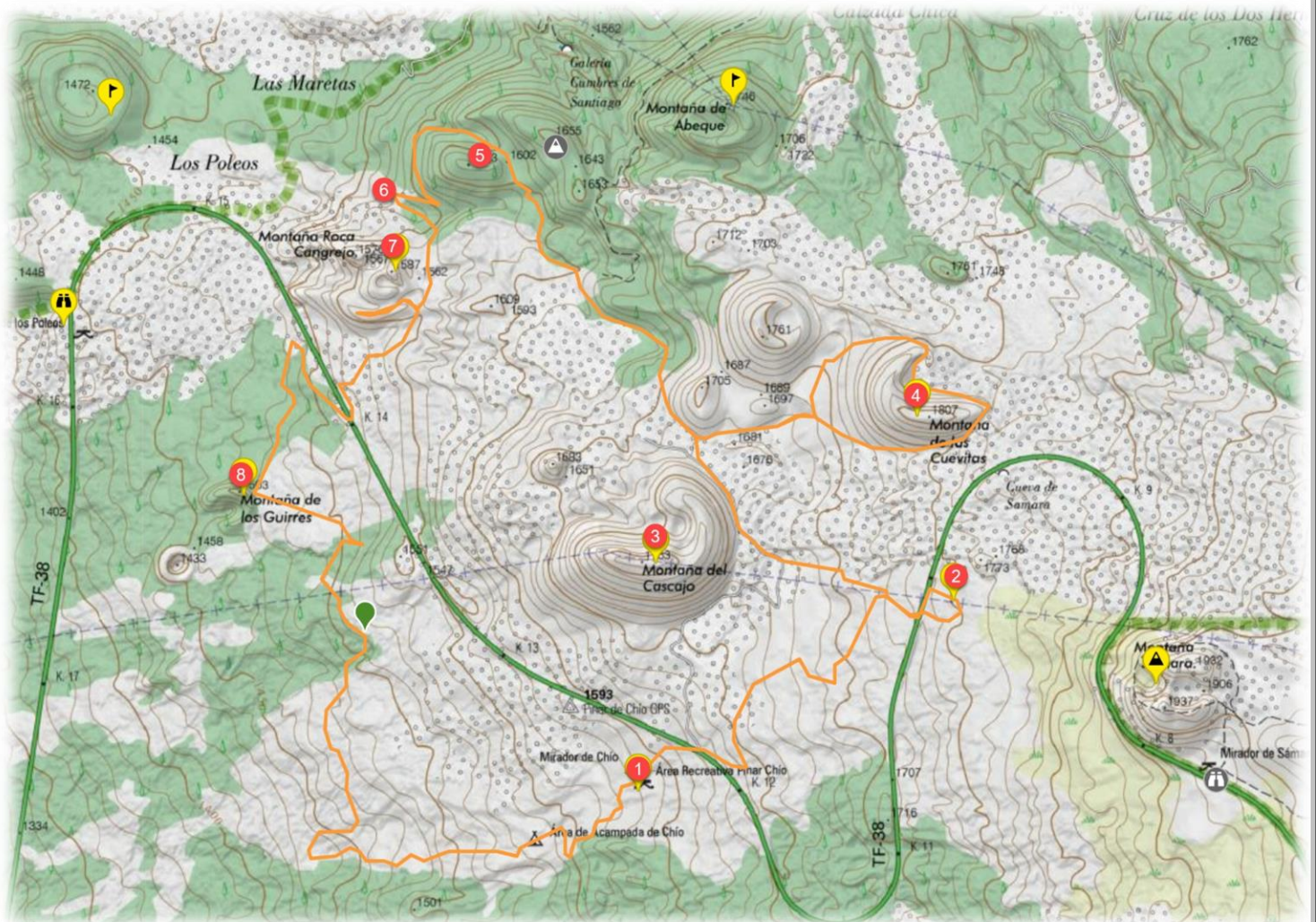

La segunda salimos desde el **(1) Alberque San José de los Llanos** para realizar una ruta circular por la sgte zona...

- (2) Mtña del Banco - (3) Canal de Vergara - (4) Volcán Trevejos / Arenas Negras - (5) Mtña las Flores**
(6) Volcán Chinyero - (7) Mtña de la Cruz - (8) Mtña del Estrecho - (9) Mtña Aguda - (10) Mtña Bilma
(11) El Calvario de los Baldíos - (12) Mtña de Baso - (13) Mtña del Topo . . y regresar al punto origen . . (16,9 Km)



Ruta-2__Entre Volcanes - Chinyero __ 16,9 Km

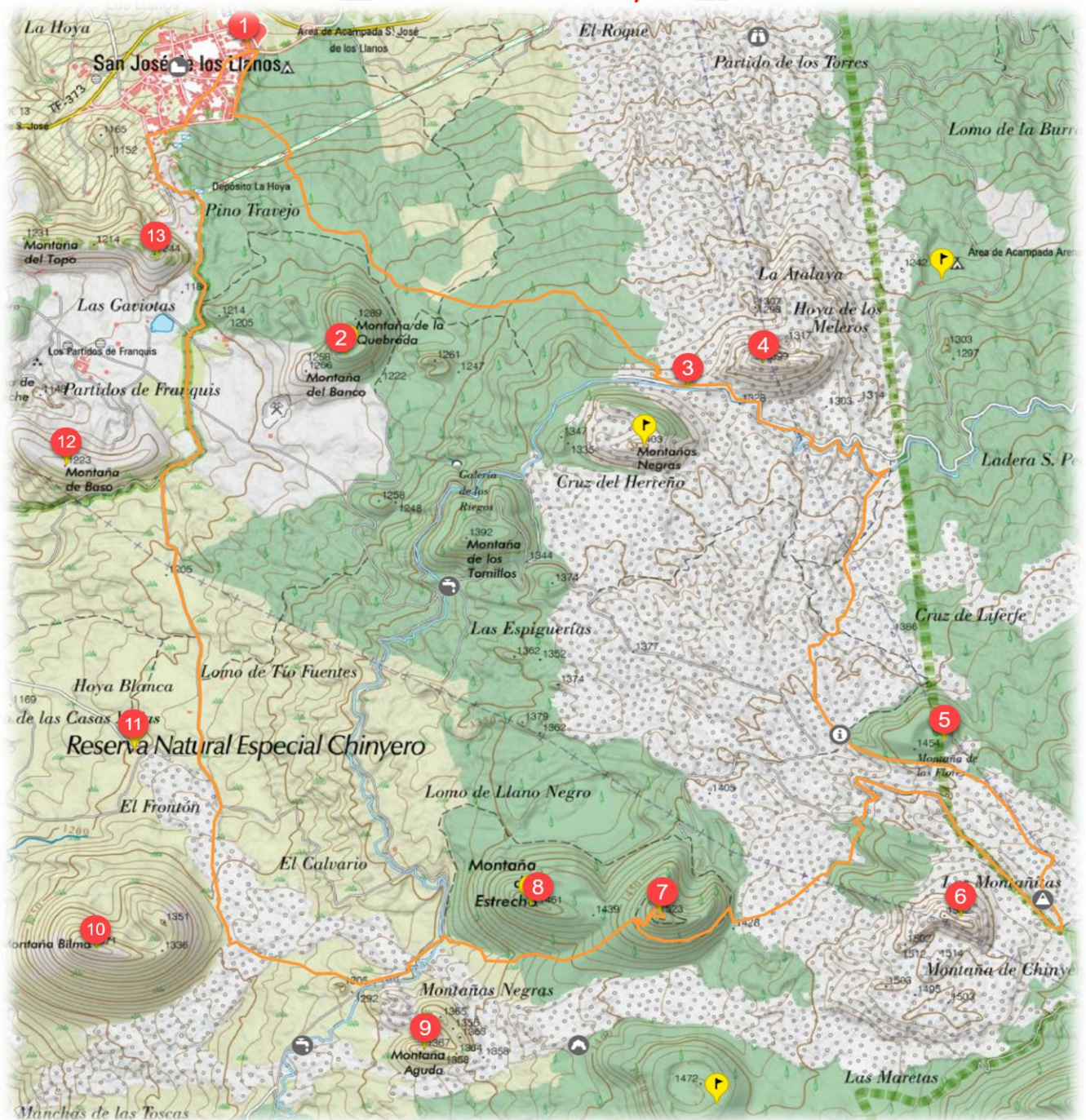

La tercera nos desplazaremos en coche para realizar una ruta circular saliendo de . . .

- (1) **Rest. Fleytas** - (2) **Mtña del Viento** - (3) **Charcas de Erjos** - (4) **Puerto de Erjos** - (5) **Valle de Arriba**
- (6) **Mtña Piedra Alta** - (7) **Cañada los Ovejeros** - (8) **Mtña Tomaseche** - (9) **Los Partidos de Franquis**
- (10) **Ecomuseo del Tanque** y regresar al punto origen. . . (**6,5 Km**)

**** Comida de cierre de actividad en el Restaurante Fleytas y jartitos pal'barquito (S/ 18:00 h).**

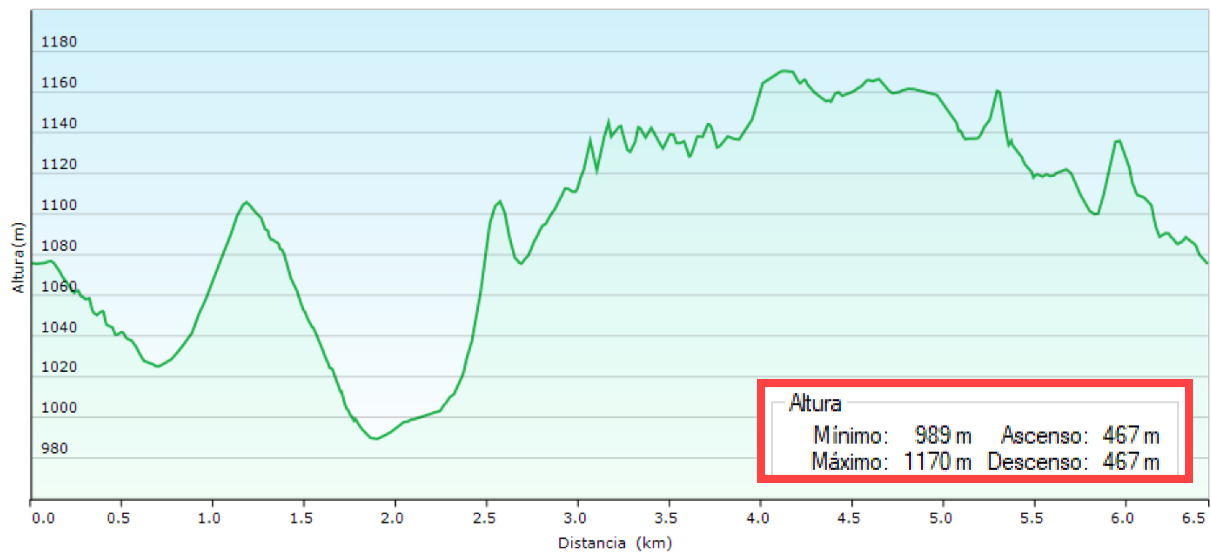

Ruta-3__Ecomuseo del Tanque & Charcas de Erjos __ 6,5 Km

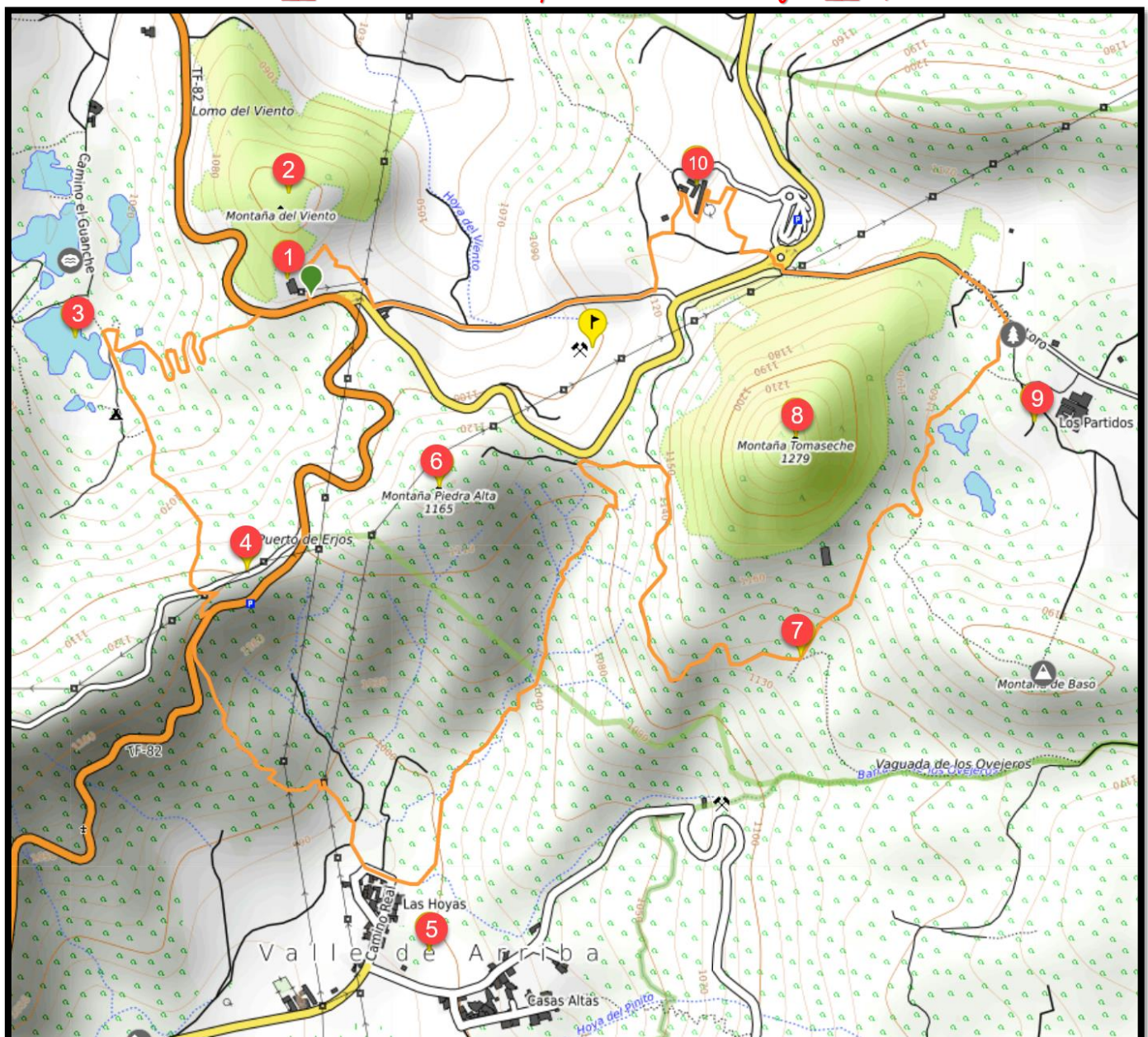



Nunca eres
demasiado viejo
para marcarte
otra meta o tener
un nuevo sueño.

Clive Staples Lewis



Si me pulsas en la orejita vuelvo al principio. . .

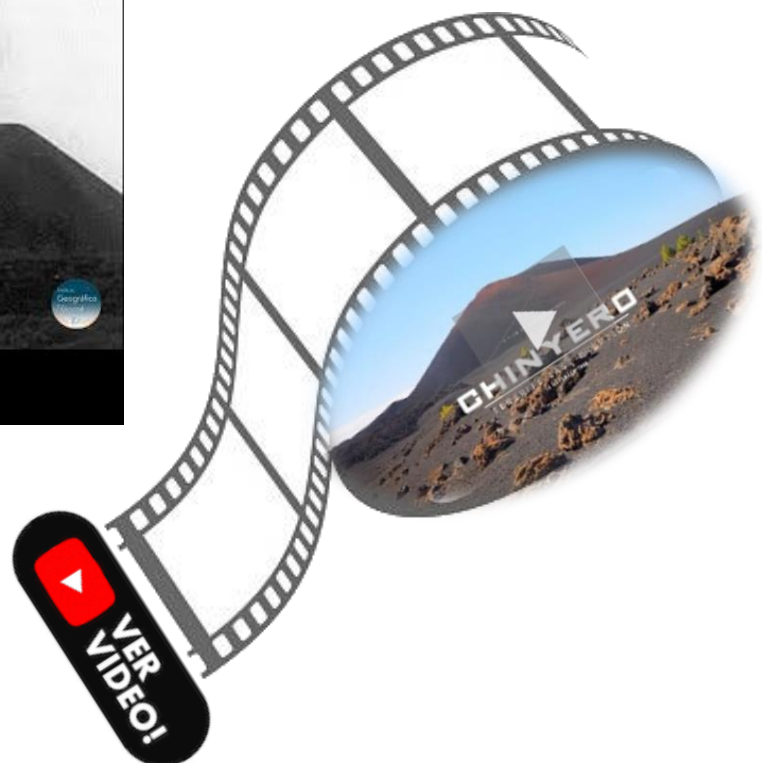

Pulsar en las imágenes inferiores para visualizar los Videos.